

DETAIL OF FOUNDATION    DETAIL OF COLUMN    DETAIL OF BOUNDARY WALL

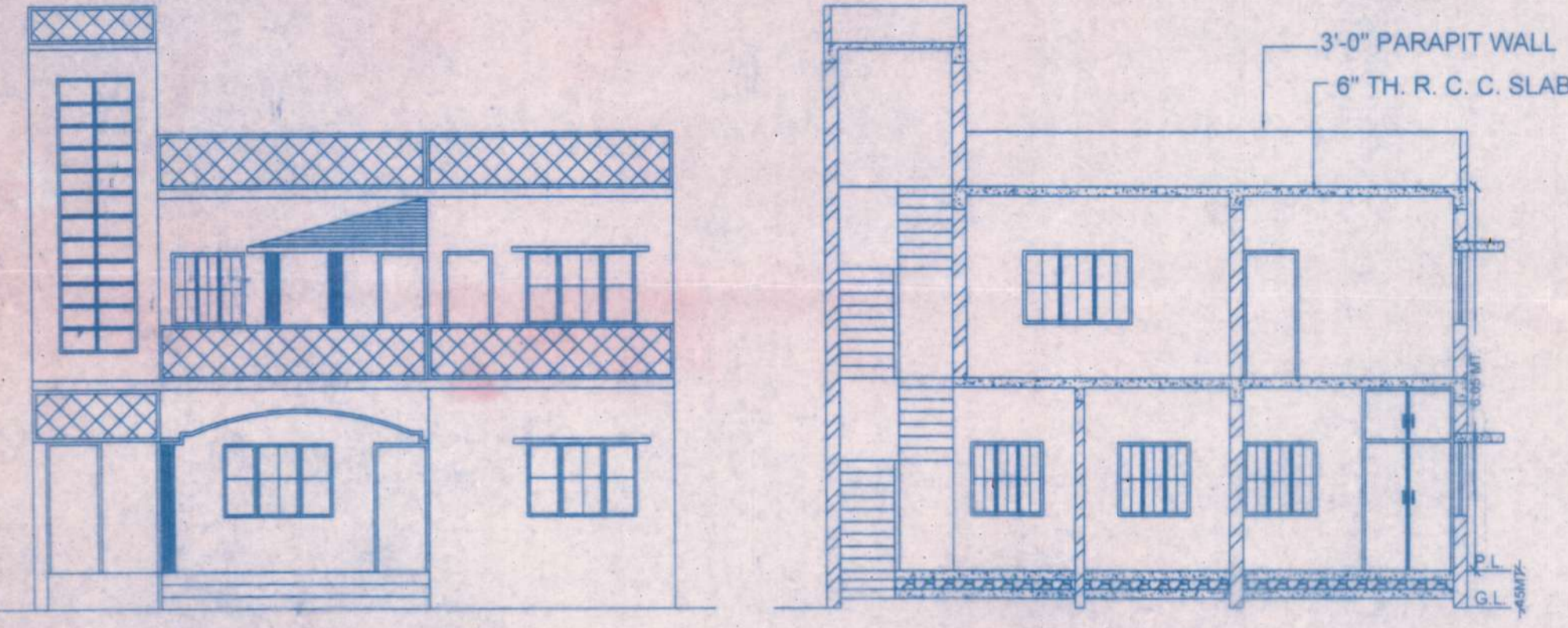

FRONT ELEVATION    SECTION AT A-B-A'B'

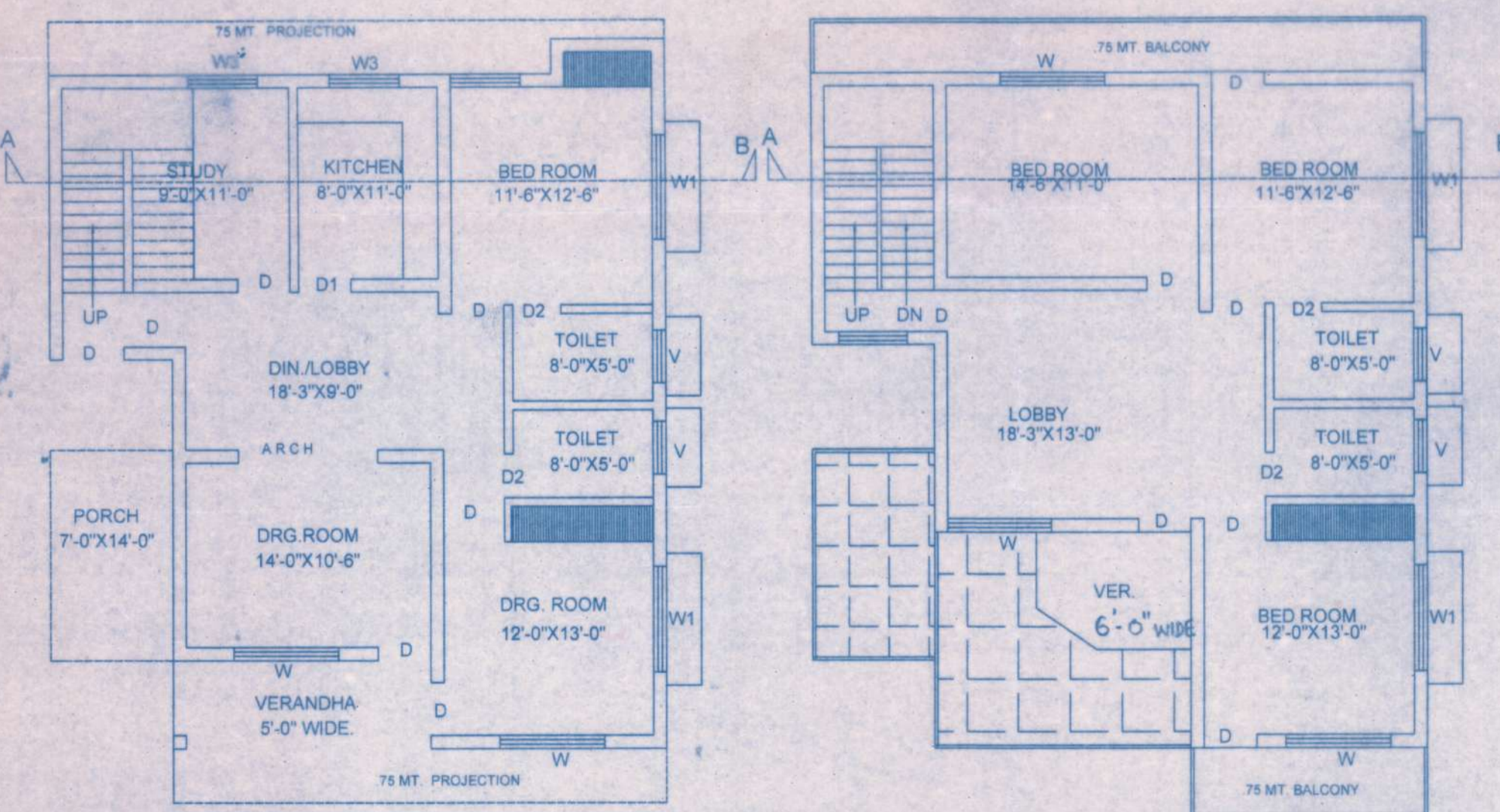

GROUND FLOOR PLAN    FIRST FLOOR PLAN

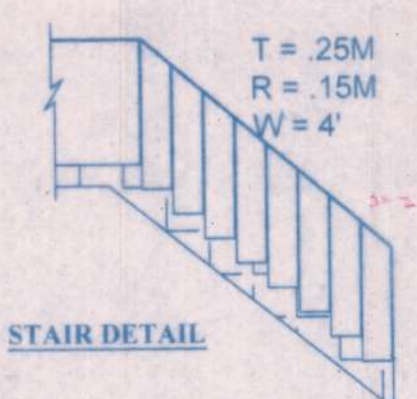

STAIR DETAIL



ZONAL PLAN

विवरण के साथ अतिरिक्त प्लान के साथ  
 अन्य प्लान के अंतर्गत कार्य करने पर  
 क्लियर हो जाने पर ही कार्य करना है।  
 यदि निर्माण के लिए अतिरिक्त प्लान  
 प्राप्त है तो उक्त प्लान (50 या 50 नवीन  
 योजना एवं विचार अधिनियम 1973) अनु-  
 कूलन एवं उपाकरण कार्य को धारा 26, 27  
 व 28 के अन्तर्गत प्राधिकरण द्वारा निर्माण एवं  
 निर्माण कार्य के लिए निर्माण कार्यकारी  
 की जायेगा जिसके अन्तर्गत अतिरिक्त प्लान  
 को ध्यान में रखकर, अथवा उपाकरण कार्य  
 कार्यकारी को ध्यान में रखकर।

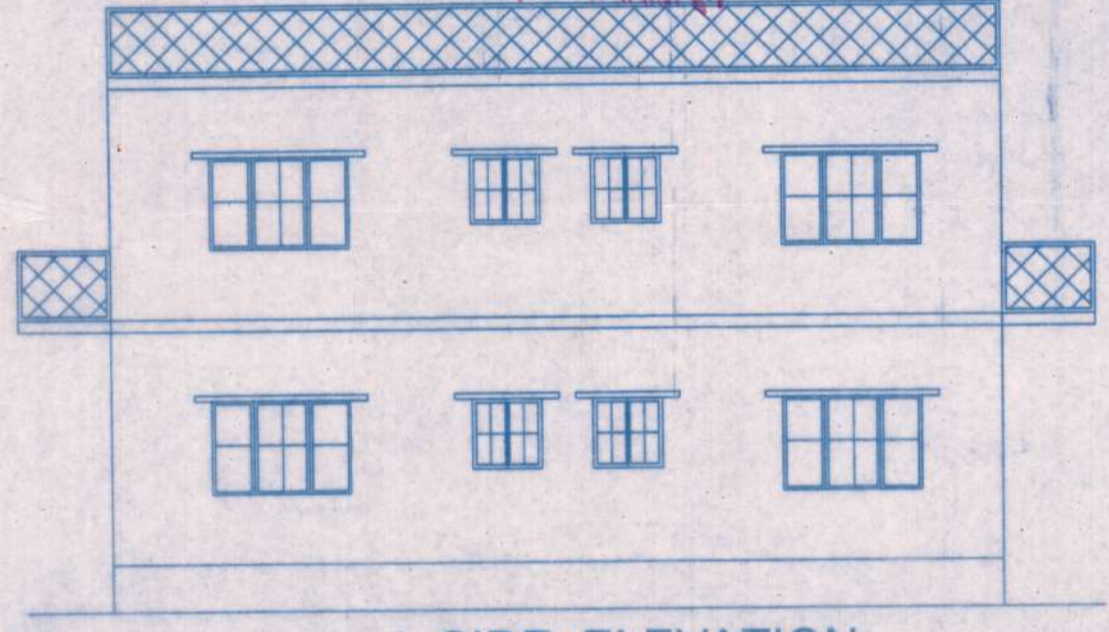

L-SIDE ELEVATION

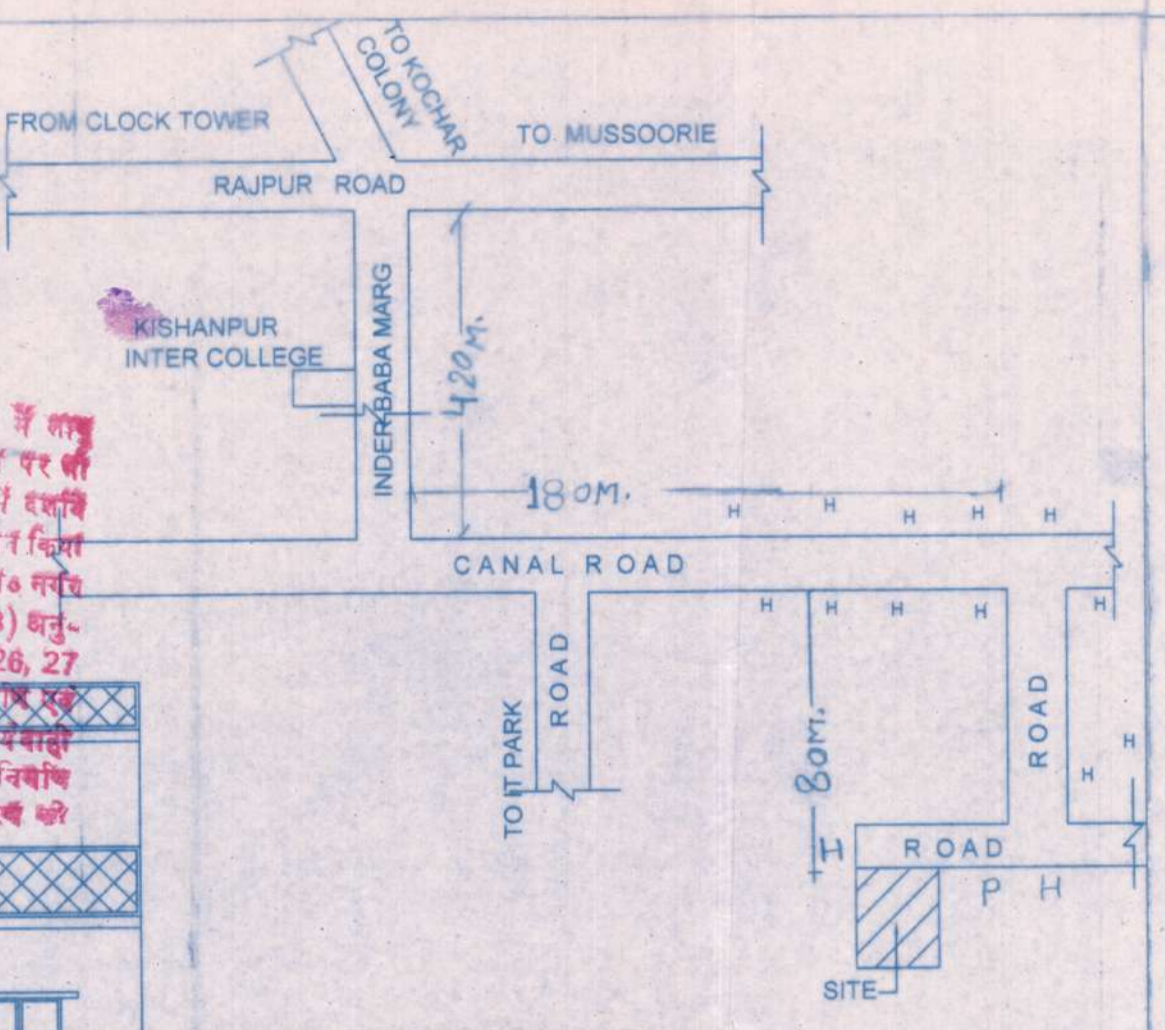

KEY PLAN N. T. S

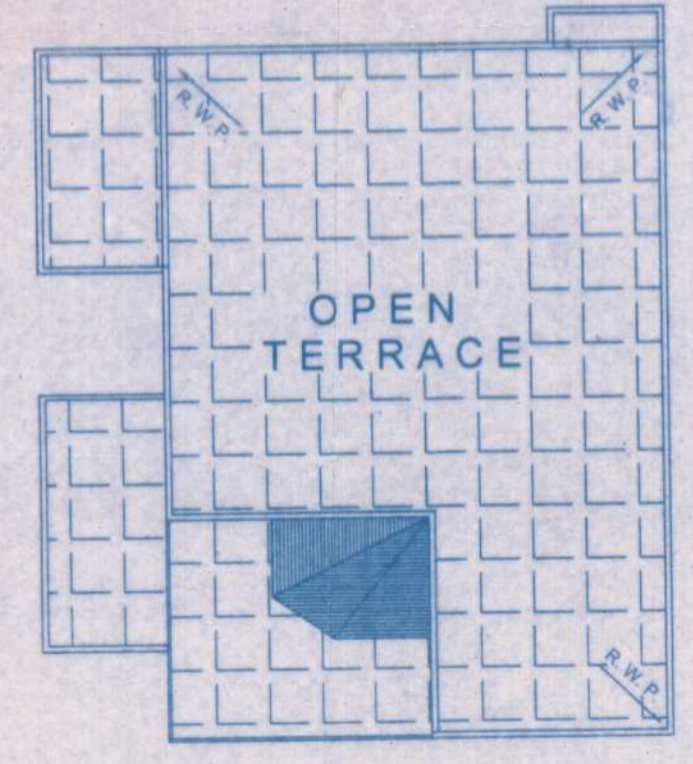

TERRACE PLAN

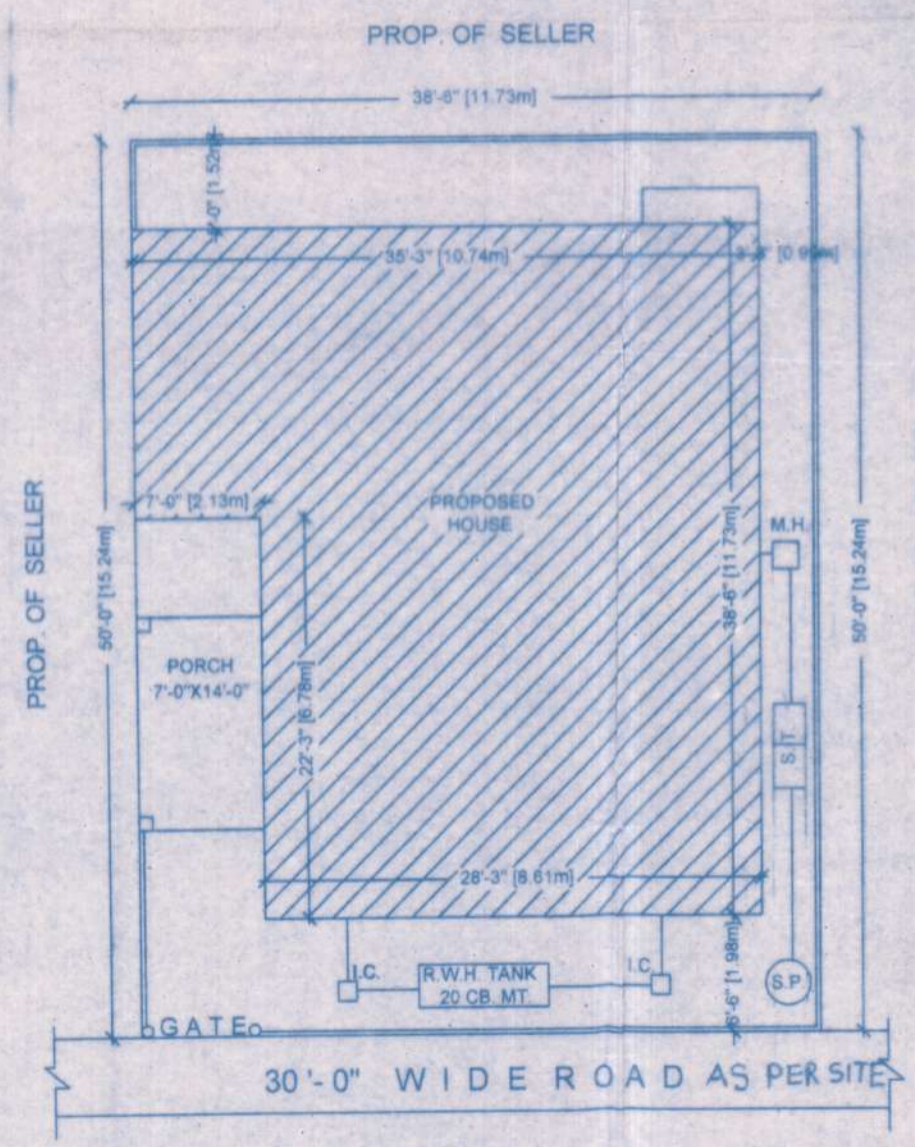

SITE PLAN SCALE 1:200

ये प्लान मानकित उन प्रतिबन्धों के साथ  
 स्वीकृत किया जाता है जो इसके साथ संलग्न  
 किये गये आदेश पत्रावली संख्या 2-1233/09-10  
 दिनांक 30/12/09 में अंकित किये गये हैं।  
 20/09/09  
 सहायक अभियन्ता  
 पंचायत विकास प्राधिकरण  
 देहरादून  
 For SANCTIONED

FOR OFFICE USE ONLY  
 PROPOSED HOUSE PLAN FOR MR. SAMUEL R.  
 LANCE S/O LATE MR. B.R. LANCE AND  
 MRS. PRISCILLA LANCE W/O MR. SAMUEL R.  
 LANCE SITUATED AT KH. NO. OLD 385  
 ( NEW NO.100- JA) MAUZA KISHANPUR  
 PARGANA CENTRAL  
 DOON. DEHRADUN.(UTTRAKHAND)

AREA STATEMENT	SQ.MT.
1. TOTAL PLOT AREA	178.90
2. PROP. COVD AREA OF G/ FL.	109.74
3. PROP. COVD AREA OF F/ FL.	90.72
4. TOTAL COVD AREA	200.46
5. OPEN AREA	69.16
6. F. A. R.	1.12
7. GROUND COVERAGE	61.34 %

DETAILS OF DOOR'S & WINDOW'S

1. D DOOR	3'-3" X 7'-0"
2. D1 "	3'-0" X 7'-0"
3. D2 "	2'-6" X 7'-0"
4. W WINDOW	6'-0" X 6'-0"
5. W1 "	6'-0" X 4'-0"
6. V "	3'-0" X 2'-0"

NORTH POINT

LEGEND

PROPOSED WORK IN SHOWN	<input type="checkbox"/>
MAN HOLE	<input type="checkbox"/> M.H.
SEPEC TANK	<input type="checkbox"/> S.T.
SOAK PIT	<input type="checkbox"/> S.P.
R.W.H.T.(20 CU.MT.)	<input type="checkbox"/>

SCALE=1:100

CERTIFIED THAT :-  
 1. THE BUILDING PLANS SUBMITTED FOR APPROVAL SATISFY THE SAFETY REQUIREMENTS AND THE INFORMATION GIVEN IS FACTUALLY CORRECT TO THE BEST OF OUR KNOWLEDGE AND UNDERSTANDING.  
 2. PROVISIONS FOR STRUCTURAL SAFETY FROM NATURAL HAZARDS SHALL BE ADHERED TO DURING THE CONSTRUCTION.

Ar. M. AHSAN  
 CA/174016  
 ARCHITECT & TOWN PLANNER  
 PLANITECH INDIA  
 120 - Rajpur Road Dehradun (U.K.)  
 Ph:- 2734586

SIGN. OF OWNER.    SIGN. OF ARCHITECT