

KEY PLAN

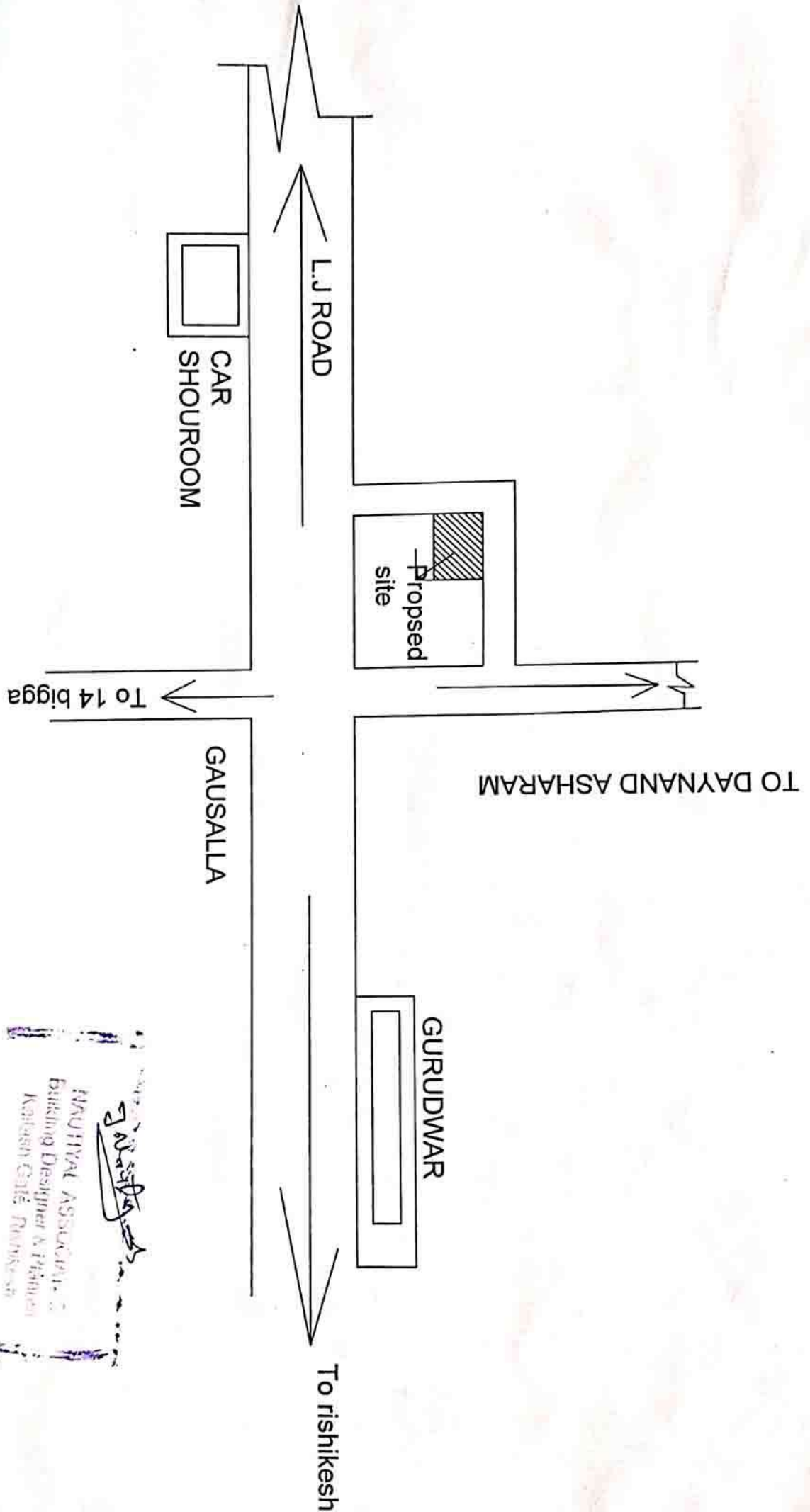

*J. N. Singh*  
ARCHITECTURAL ASSOCIATION  
Building Designer & Planners  
Kashish Gate, New Delhi-110058

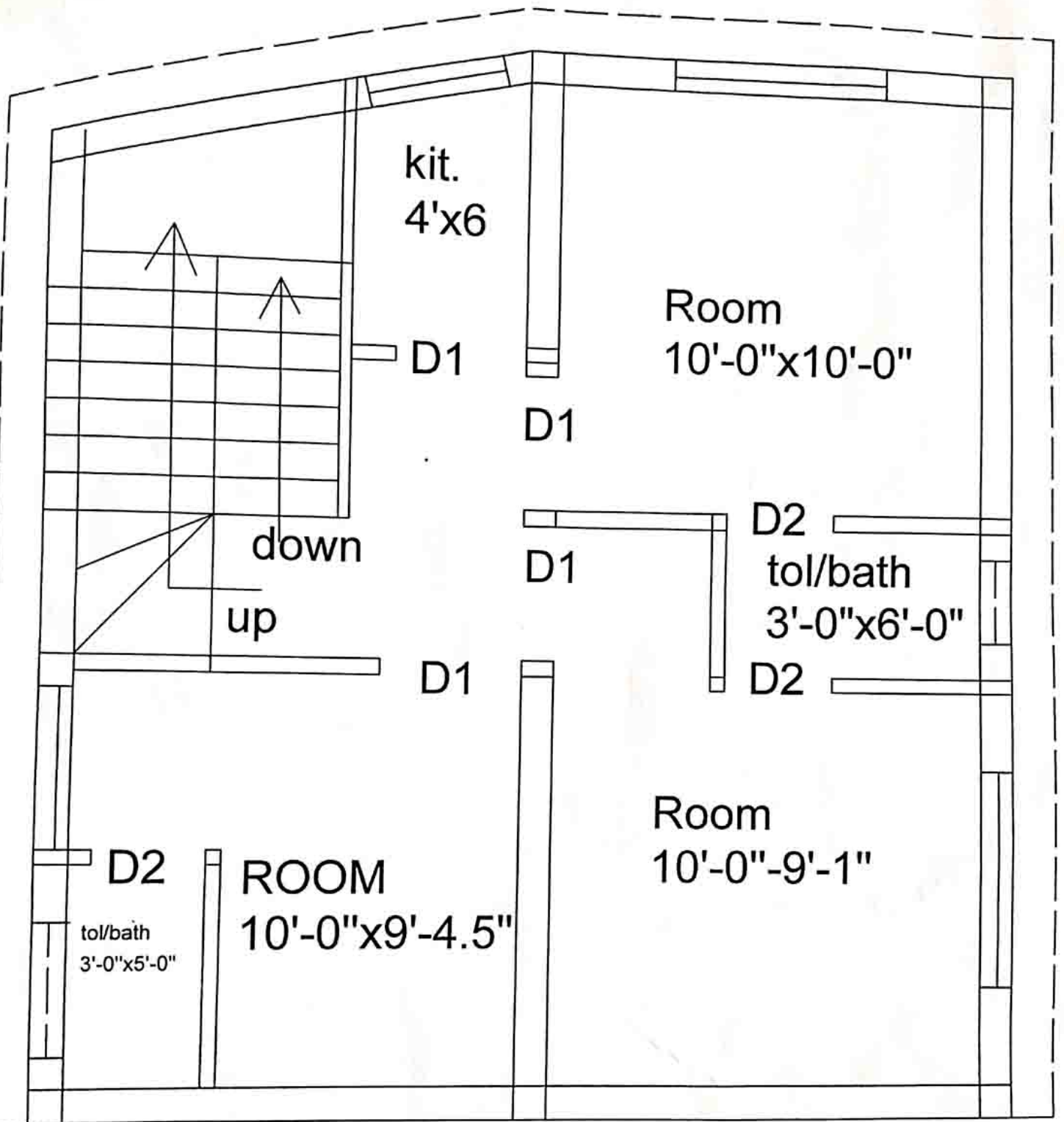

First floor

*J. Bhatnagar*  
NAUTIYAL ASSOCIATES  
Building Designer & Planner  
Kaflesh Gate, Rishikesh

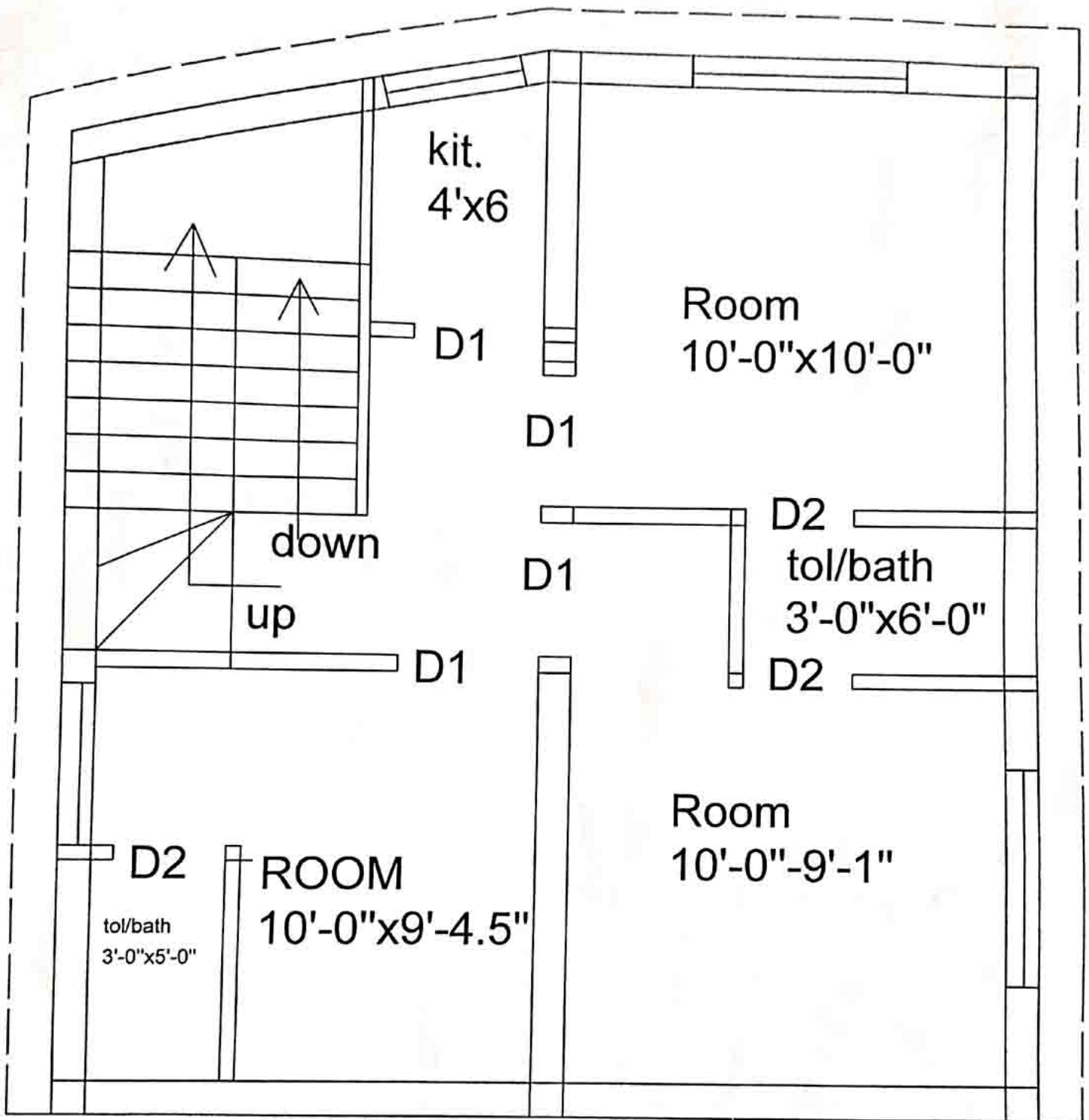

second floor

January 2011  
 NAUTIYAL ASSOCIATES  
 Building Designer & Planner  
 Kailash Gate, Rishikesh

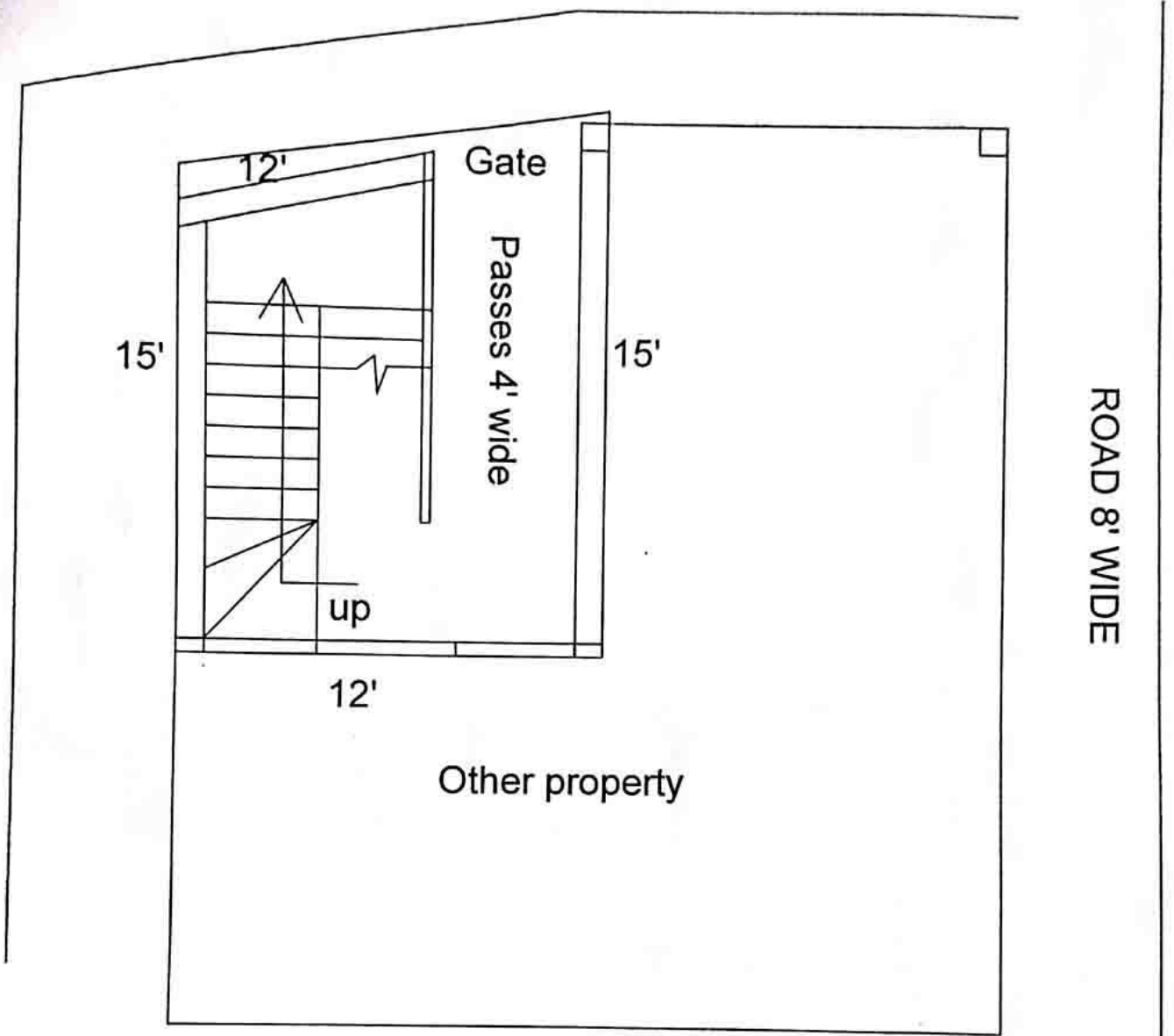

GROUND FLOOR

*Nautilyal*  
 NAUTIYAL ASSOCIATES  
 Building Designer & Planner  
 Kailash Gate, Rishikesh

PROPERTY OF MRS MAMTA DEVI W/O NEERAJ  
 KUMAR  
 14 BIGGA MOJJA RISHIKESH PROPERTY NO -620  
 HARIDWAR ROAD RISHIKESH

फार्म नं०-1 नगर राजीवपुरा, अक्षयकेश।  
 भवन तथा भूमि के वार्षिक मूल्य पर निर्धारित करों की सूची समुच्चित कर सहित।

क्र० सं०	उस मोहल्ले व गली का नाम जिसमें सम्पत्ति स्थित है।	नाम या क्रमांक द्वारा सम्पत्ति का परिचय।	स्वामी (यदि कोई हो), तो अभिकर्ता का नाम व पता।	किरायेदार अथवा(कई हों तो) किरायेदारों के नाम और प्रत्येक द्वारा दी जाने वाली किराये की राशि।
1.	2.	3.	4.	5.
४५२	एरिहाट मार्ग	दिन ३०३ २२५	श्री अमर नौर	रुपये २५-००

जम खाता नैरज ४२१८  
 धारणा क्र. २७/१३१०  
 संख्या ००११०३  
 दिनांक २७/११/२०  
 उक्त जारी करों की तिथि- २७/११/२०

अवधि १९६६ से १९८२ तक।

५६

वार्षिक मूल्य(आय)		निधारित कर-राशि		आपत्ति याचिका का परिणाम, यदि कुछ हुआ हो।				आपत्तियों के समाधान के पश्चात् भवन तथा जल कर का अन्तिम योग।		न्यूनाधिक्य की दशा में तत्सम्बन्धी आदेश के सन्दर्भ सहित टिप्पणी।	
6		7		8		9		10		11	
रुपये	पैसे	रुपये	पैसे	रुपये	पैसे	रुपये	पैसे	रुपये	पैसे		
३००-	५०	१२-	००	३००-	००	१२-	००				



माने लाने के लिये...

*(Signature)*

अप्रामाण्य प्रतिनिधि

*(Signature)*

रिकार्ड ऑफिस  
नगर निगम, का.प.क.श.

फार्म नं०-1 नगर पुष्पकोट, ऋषिकेश।  
 भवन तथा भूमि के वार्षिक मूल्य पर निर्धारित करों की सूची समुच्चित कर सहित।

क्र० सं०	उस मौहल्ले व गली का नाम जिसमें सम्पत्ति स्थित है।	नाम या क्रमांक द्वारा सम्पत्ति का परिचय।	स्वामी (यदि कोई हो), तो अभिकर्ता का नाम व पता।	किरायेदार अथवा(कई हों तो) किरायेदारों के नाम और प्रत्येक द्वारा दी जाने वाली किराये की राशि।															
1.	2.	3.	4.	5.															
	<u>एकसुवारी</u>	<u>768/304/620</u>	<u>श्री श्री भोग उवा रेतेला</u> <u>40 इस्त नि. रतेला</u>	<table border="0"> <tr> <td>श्री तल - 1 गुना,</td> <td>1 गुना</td> <td>1100 - 00</td> </tr> <tr> <td>श्री तल - 3 गुना,</td> <td>मिस्तर मर</td> <td>500 - 00</td> </tr> <tr> <td>श्री अमल मिट - 1 गुना</td> <td></td> <td>500 - 00</td> </tr> <tr> <td>" श्री अमल मिट - 1 "</td> <td></td> <td></td> </tr> <tr> <td></td> <td></td> <td><u>1200 - 00</u></td> </tr> </table>	श्री तल - 1 गुना,	1 गुना	1100 - 00	श्री तल - 3 गुना,	मिस्तर मर	500 - 00	श्री अमल मिट - 1 गुना		500 - 00	" श्री अमल मिट - 1 "					<u>1200 - 00</u>
श्री तल - 1 गुना,	1 गुना	1100 - 00																	
श्री तल - 3 गुना,	मिस्तर मर	500 - 00																	
श्री अमल मिट - 1 गुना		500 - 00																	
" श्री अमल मिट - 1 "																			
		<u>1200 - 00</u>																	

नाम ..... श्री श्री भोग उवा रेतेला  
 वापस ..... 29.8.20  
 पंजा ..... 100.1  
 वकालत ..... 29.8.20  
 उद्योग धारक का नाम ..... 29.8.20



अवधि 2013 से 2016 तक।

174

वार्षिक मूल्य(आय)		निधारित कर-राशि भवन कर		आपत्ति याचिका का परिणाम, यदि कुछ हुआ हो।				आपत्तियों के समाधान के पश्चात् भवन तथा जल कर का अन्तिम योग।		न्यूनधिक्य की दशा में तत्सम्बन्धी आदेश के सन्दर्भ सहित टिप्पणी।	
6		7		8		9		10		11	
रुपये	पैसे	रुपये	पैसे	रुपये	पैसे	रुपये	पैसे	रुपये	पैसे		
41262-	00	4127-	00	12500-	00	12500-	00			अति 50 रु 19 (12) 180 30.3.17	

प्रमाणित प्रतिलिपि

बनाने वाले के हस्ताक्षर.....

जाँचकर्ता के हस्ताक्षर.....

रिकार्ड कीपर  
नगर निगम, ऋषिकेश