

ककल नकशा / सभरा
 ग्राम - आसो देमराडा
 पट्टी - उदापुर ककल-०५
 तसालि - यमकेशर जंगल

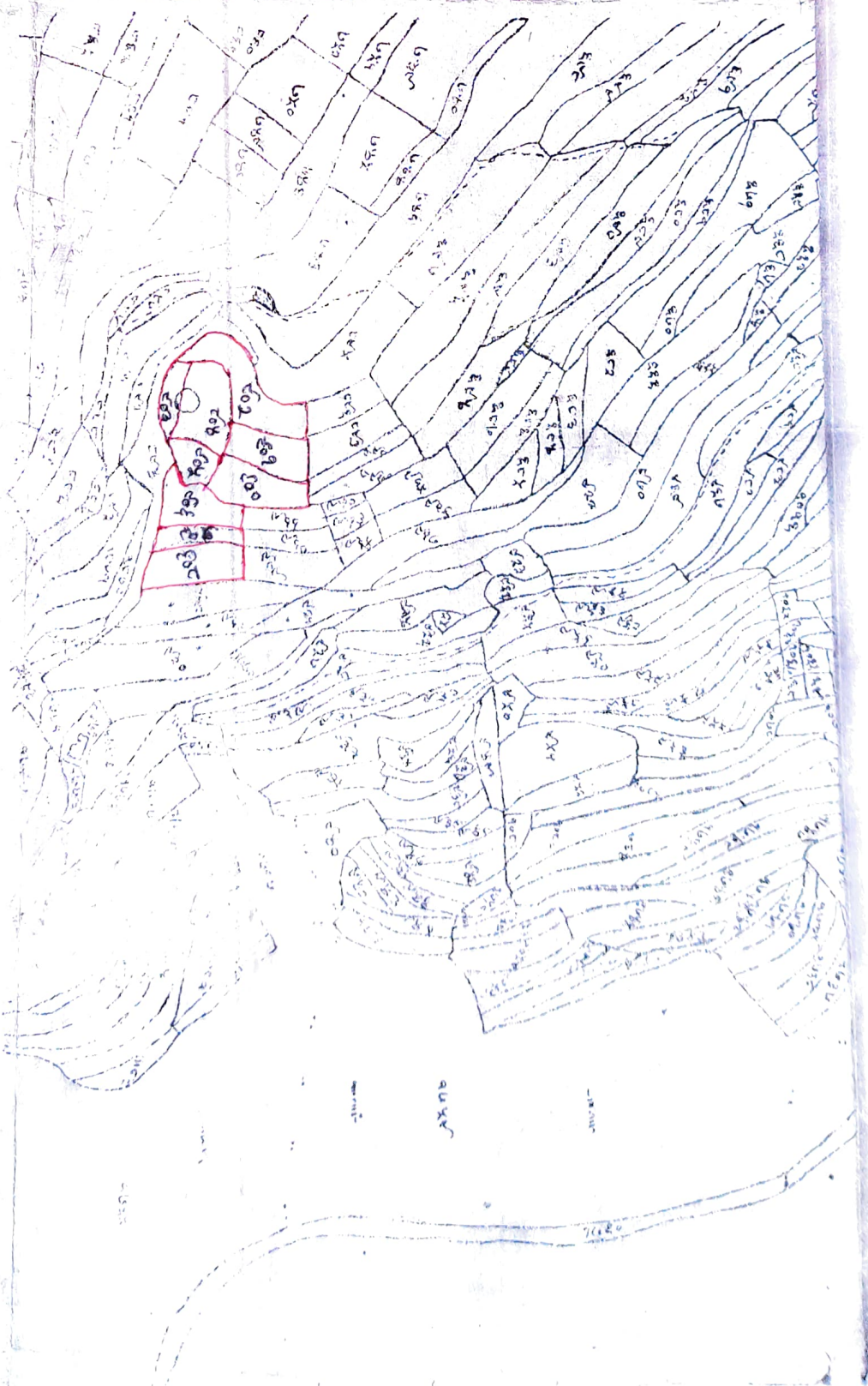

नोट - लाल रंग से रेखांकित क्षेत्र नगर ग्राम - आसो देमराडा के बर्तमान स्थिति में स्थिति में है।
 कि शोलेन्द्र देव पुत्र इन्द्र देव आदि के संयुक्त नामों के तहत नगर क्षेत्र में बर्तमान में स्थिति में है।
 पुत्र शोलेन्द्र देव का ककल नाम है।

Shyamji
 11008
 31/04/2020

ककल नकशा-५
 तसालि - यमकेशर



उद्धरण खतौनी

ग्राम क्रमांक 048725

ग्राम का नाम / परगना : आसौदमराड़ा-उ0व0-4(गंगासलाण)

तहसील : यमकेश्वर

जनपद : पौड़ी

फसली वर्ष : 1427-1432 भाग : 1

1-क/भूमि जो सक्रमणीय अधिकार वाले भूमिधारो के अधिकारमे हो

खाता खतीनी क्रम संख्या — 1 —	खातेदार का नाम / पिता पति संरक्षक का नाम/ निवास स्थान _____ 2 _____	भौमिक अधिकार प्रारम्भ होने का वर्ष _____ 3 _____	खाते के प्रत्येक गाटे की खसरा संख्या _____ 4 _____	प्रत्येक गाटे का क्षेत्रफल (हे.) _____ 5 _____	खातेदार द्वारा देय मालगुजारी या लगान _____ 6 _____	परिवर्तन सम्बन्धी आज्ञा या उसका सारांश उनकी संख्या तथा दिनांक सहित और आज्ञा देने वाले अधिकारी का पद _____ 7-12 _____	टिप्पणी _____ 13 _____
00020	यजेन्द्रदेव 1282 हि0/इन्द्रदेव/ बलदेव प्रसाद 273 हि0/नारायण दत्त/ जोगेस्वर 29 हि0/धर्म दत्त/ जयदेव 101 हि0/अमर देव/ सत्यदेव 824 हि0/गोकूलदेव/नि.ग्राम महेन्द्र देव 823 हि0/गोकूलदेव/नि.ग्राम कपती देवी 92 हि0/सतेन्द्र सिंह पु0प0 डब्लसिंह/नि.ग्राम गबर सिंह 93 हि0/सतेन्द्र सिंह पोता डब्लसिंह/नि.ग्राम हरीश सिंह 93 हि0/सतेन्द्र सिंह पोता डब्लसिंह/नि.ग्राम बलवीर सिंह 277हि0/डब्लसिंह/नि.ग्राम कुल 3794 हि0/नि0/ग्रा0	पू01373 फ0	670 671 672 673 674 675 676 677 693 694 699 719 720 721 722 723 724 725 726 727 728 729 730 743 782 783 784 785 786, 788 789 790 791 793 816 817	0.0230 0.0850 0.0700 0.0110 0.0480 0.0090 0.0200 0.0130 0.0700 0.0360 0.0510 0.0160 0.0110 0.0310 0.0260 0.0290 0.0240 0.0160 0.0290 0.0390 0.0200 0.0250 0.0140 0.0850 0.0390 0.0230 0.0430 0.0440 0.0160 0.0140 0.0290 0.0190 0.0330 0.0380 0.0140 0.0160	24.45	मु0 आ0 रा0 नि0 हीराखाल दि0 08-01-2020 के मृतक यजेन्द्र देव पुत्र इन्द्रदेव के राजेश कुमार पुत्र यजेन्द्र देव के नाम दा0 खा0 दर्ज।	

अनुनाम
भारतीय प्रशासनिक सेवा